

# 市報 さが SAGA

令和3年  
3 | 1  
No.371  
MARCH  
2021



サクラ咲け!



文殊の知恵にあやかる

おつもんじゅぐうらくがきどう

# 乙文殊宮 落書堂

祈願格

佐賀大和インターチェンジから約1km北に鎮座する乙文殊宮。創建は1300年ほど前だと伝えられています。文殊菩薩を祭る珍しい神社で、地元では「もいっさん」と呼ばれ親しまれています。

「三人寄れば文殊の知恵」とことわざにあるように知恵をつかさどる仏で、学業にご利用があると思われられており、多くの参拝者が訪れます。 ※大和町史には乙文殊宮と記載



国道263号線沿いの看板が目印。参道に入るとすぐに、江戸時代初期に建てられたとされる鳥居が迎えます。



社殿内の祭壇



下宮では毎年1月3日、受験生を対象に合格祈願祭が行われます。



上宮まであと半分ほどのところにある巨石。江戸時代の初め頃、この辺りは石丁場(採石場)で、佐賀城建築用に石を切り出して供給していたそうです。



上宮までは約500m。木々に囲まれた山道を歩いていると、雑念が晴れていくように感じます。急な傾斜や足元が悪い箇所がありますので、十分ご注意ください。



山道を登ることおよそ20分。開けた空間に佇む上宮には、何かがたくさん書いてある様子…。

## 落書きで合格祈願

上宮は合格祈願の落書きで埋め尽くされ、「落書堂」と呼ばれています。上宮は都渡城自治会長の山崎隆二さんによると、落書きがいつ頃始まったのかはわかりませんが、お堂内に字を書いて勉強していたのが、いつしか合格祈願の落書きとなったようです。壁や柱、床はもちろん、鈴やさい銭箱、どうやって書いたのか梁や天井に至るまで願いがびっしりと書かれています。



## 大きなご神体

落書堂の奥にある幅6mほどの大きな石がご神体。文殊菩薩が衣の袖に入れて運んできたことから、「たもと石」と呼ばれています。 ※ご神体への落書きはご遠慮ください。



乙文殊宮には受験生をはじめ、就職活動中の人など年間千人以上が参拝に訪れます。落書きをよく見ると、合格祈願のほかにも健康や大会での優勝など、その願いはさまざま。無事に願いがかなったのでしょうか、お供え物は絶えません。もいっさんは今も昔も、山の中でひっそりと人びとの願いを聞き届けています。



川上峡 乙文殊宮 与止日女神社 与止日女神社駐車場をご利用ください。



# 東与賀



## 冬水たんぼの水くみ上げ体験

東与賀では、ラムサール条約湿地登録を機に、米づくりを通じてシギ、魚類、シチメンソウなど生き物との共生を目指す「シギの恩返し米プロジェクト」に取り組んでいます。

1月17日に、二毛作の麦を作らず、シギなど野鳥の餌場・休憩場にするために水張りする「冬水たんぼ」に、水をくみ上げる体験会が実施されました。

昔ながらの足踏み式水車を体験した地元の小学生は、「環境や体にやさしいシギの恩返し米をみんなに食べてほしい」と話していました。

◎問い合わせ  
東与賀支所 総務・地域振興グループ  
☎45・1021 FAX45・8023 ✉somu.hg@city.saga.lg.jp

# 川副



## 春芽が元気に伸びています！

川副地区内にあるアスパラガスハウスでは、春芽の収穫が最盛期を迎えています。

県内でも有数の産地ということもあり、町内から首都圏へも出荷されています。

旬を迎えた春芽のアスパラガスは“甘くて、柔らかい”と評判です。

◎問い合わせ  
川副支所 総務・地域振興グループ  
☎45・1111 FAX45・4642  
✉somu.kw@city.saga.lg.jp

# 大和



## 桃のお花見

毎年3月に期間限定で桃の花見ができる「佐賀大和観光桃園」が開園します。

500坪のビニールハウス内には、約70本の桃の木が栽培され、甘い香りが漂います。(弁当・飲み物の持ち込み可)

※新型コロナウイルス感染拡大の状況により、中止の場合あり。

■期間 3月6日(出)～28日(日) 11時～17時

※開花状況で変更の場合あり。

■場所 大和町川上(西山田地区)

■入園料 500円(高校生以下無料)

◎問い合わせ 佐賀大和観光桃園(中島)  
☎62・2545 ☎090・3662・2511

# 諸富



## 第14回チューリップまつり

ボランティアと近隣の保育園児の皆さんで植栽した約7,000球のチューリップが開花を迎える時期になりました。ぜひお越しください。

■期間 3月27日(出)～4月3日(出)

■場所 諸富町小杭地区内  
(国道208号線 小杭バス停付近)

◎問い合わせ 諸富花いちもんめの会  
☎47・5783 (会長 江頭)

写真で見ると

地域情報

# 久保田



## 窓乃梅酒造蔵開き

3月は蔵開きの時期です。今年は新型コロナウイルス拡大の影響で、出店物販や蔵案内などのイベントは中止となりますが、当日限定の「蔵開き限定酒(生酒)」の販売会のみ行われます。

■日時 3月13日(出) 12時～16時  
■場所 窓乃梅酒造(久保田町新田1833)

◎問い合わせ  
窓乃梅酒造株式会社 ☎68・2001

# 三瀬



## 三瀬温泉 やまびこの湯

大浴場が2つあり、それぞれにサウナ室、露天風呂があり、週ごとに男女が入れ替わります。大浴場では、雄大な三瀬高原を眺めながら入浴できます。また、家族風呂も5室あります。

駐車場内にはみつせ温泉前直売所(11時～17時、第2水曜定休)もあります。

■営業時間 10時～21時(受付は20時20分まで)

※家族風呂は10時～17時(満室になり次第終了)

※館内施設については事前にご確認ください。

■定休日 第2水曜(祝日の場合はその翌日)

◎問い合わせ 三瀬温泉 やまびこの湯  
☎56・2223 FAX56・2683

# 富士



## 全国学校給食甲子園大会 特別賞

地場産物を生かした献立を競う全国学校給食甲子園大会で、富士学校給食センターが主催者賞(21世紀構想研究会特別賞)を受賞しました。

その献立が給食として提供され、地元の食材のおいしさに大喜びでした。

■献立 佐賀米の麦ご飯、富士町産ナスとトマトのみそグラタン、富士町産ホウレン草の佐賀のり和え、地元中学生が育てたシイタケを使った白玉団子汁、富士町産茶ふりかけ

◎問い合わせ  
富士学校給食センター  
☎58・2011



# 家族はチームだ!

— IKUMEN —  
No.4



結婚してから料理にチャレンジ!  
楽しむことが大事

たなか しゅんじろう  
田中 俊二郎さん (九州電力株式会社)

結婚前は寮生活だったので、料理はほぼ未経験。最初は失敗もたくさんしましたが、少しずつ慣れ、レパートリーを増やし、今ではちょっと要領が良くなったかな、と思います。

悩むよりやってみることに、楽しむことが大事ですね。

◎問い合わせ  
人権・同和政策・男女参画課  
☎40・7014 FAX34・4549



イクメン紹介中!



引越しシーズンは窓口が大変混雑します  
各サービスを上手に利用して、新型コロナウイルス感染予防にご協力ください

受付時間を拡充します(本庁のみ)

■期間 3月23日(火)～4月5日(月)  
■対象窓口 市民生活課、保険年金課、納税課、こども家庭課(児童手当・子どもの医療費助成のみ)、市民税課(原付等の手続きのみ)

日	月	火	水	木	金	土
3/21	22	23	24	25	26	27
28	29	30	31	4/1	2	3
4	5	6	7	8	9	10(休)

※毎月第3土曜に続く日曜は、マイナンバー関連手続きを休止していますが、3月21日(日)は臨時的に手続きできます。

■土・日曜窓口  
9時～12時  
13時～16時  
■平日延長窓口  
8時30分～18時  
(火曜のみ8時30分～19時)  
※マイナンバーカード窓口の番号札の発券は、当日中に手続き可能な人数を超えると、上記の時間よりも早く停止する場合があります。

窓口に行かなくてもできる手続き

詳しくはQRコードからご確認ください。



■証明発行  
・郵送手続き(転出届も可)  
・コンビニ交付サービス

※マイナンバーカードが必要で、平日9時～17時

※佐賀嘉瀬、蓮池、川久保、三反田、北山の5局のみ。

※申請者本人に関する証明のみ。  
・市民サービスセンター

エスプラッツ2階(白山2丁目) 平日10時～18時30分

(火曜のみ 10時～19時)  
■マイナンバーカードの交付申請  
・郵送やスマートフォン等で申請

カードをお持ちでない人に、令和3年3月までに地方公共団体情報システム機構から個人番号交付申請書(QRコード付)が送付されます(一部対象外の人もあり)。

申請書を郵送するか、QRコードを利用してオンライン申請ができます。

※カードの受け取りは、窓口での手続きが必要です。

待たないための窓口サービスのご案内

■「まちネット」で待ち人数・混雑状況を確認(本庁のみ) ↓

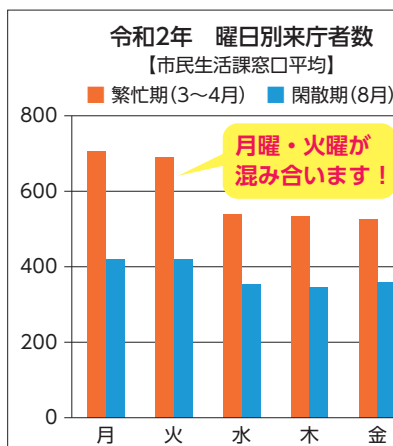

■住所変更後の証明書を郵送で受け取り

住所変更後の住民票等を翌日以降の郵便で受け取ることもできます。(本庁で手続きした人のみ)

◎事前に必要書類を確認しましょう。また、一部、受け付けできない手続きもありますので、事前に担当課へご確認ください。

問い合わせ

本庁 市民生活課  
☎40・7081 FAX28・9188  
✉shimin@city.saga.lg.jp

市役所駐車場の入口にご注意ください

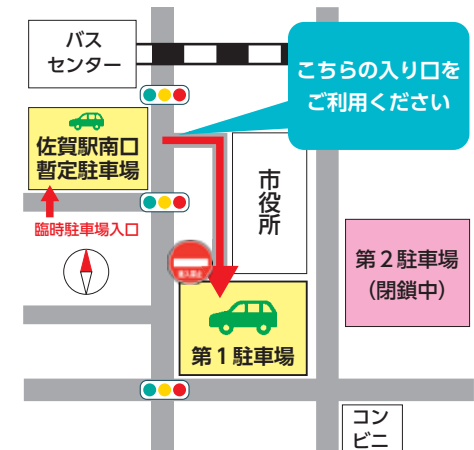

第1駐車場(市役所南側)の安全利用のために、入口を一時的に1カ所に制限しています。また、第1駐車場が満車の場合は、引越しシーズンに限り、臨時駐車場として佐賀駅南口暫定駐車場を利用できます。利用する場合は、駐車券をお持ちになり、窓口でお申し出ください。

■臨時駐車場利用可能期間  
3月23日(火)～4月5日(月)

※混雑時はお待ちいただく場合がありますので、支所等での手続きや公共交通機関等の利用もご検討ください。

問い合わせ

本庁 財産活用課 施設管理係  
☎40・7046 FAX29・2095  
✉zaisan@city.saga.lg.jp

証明書等交付窓口でキャッシュレス決済をはじめます

非接触で安全に、スムーズに支払うことができます。

■利用開始日 3月1日(月)

■利用できる窓口

・市民生活課(本庁1階)  
・市民税課・資産税課(本庁3階)

※各支所、市民サービスセンターの窓口では利用できません。

■対象となる手数料

証明書等の交付手数料(住民票の写し、戸籍謄本、印鑑証明書、所得証明書、納税証明書、名寄帳など)

※市税や国民健康保険税などの、支払いには利用できません。

※現金との併用、窓口での電子マネーのチャージ(入金)は不可。

佐賀市屋外広告物条例の禁止地域を指定します

佐賀唐津道路の整備に伴い、景観の保持と車両交通の安全確保のため、佐賀唐津道路およびその周辺の地域を佐賀市屋外広告物条例に規定する「第2種禁止地域」に指定します。

禁止地域では、原則として、自家用広告物と道標以外の広告物は掲出できません。

■指定区域  
佐賀唐津道路(未整備区間を含む)およびその路端から100m(両側)の区域

※(仮)鍋島IC以北は、整備の進捗に合わせて別途指定。

区分	基準等
設置可能広告物	自家用広告物 道標 のみ
1事業所の表示面積	60㎡以内
野立広告	高さ 10m以内 総面積 20㎡以内 一面 10㎡以内
壁面広告	設置壁面の1/3以内

※詳しくは、お問い合わせください。

■適用日 令和3年4月1日  
■指定後の基準(主なもの)

問い合わせ

【市県民税・固定資産税・軽自動車税】  
本庁 納税課  
☎40・7075  
FAX25・5408  
✉nozei@city.saga.lg.jp  
【国民健康保険税】  
本庁 保険年金課  
収納整理係  
☎40・7273  
【後期高齢者医療保険料】  
本庁 保険年金課  
後期高齢者医療係  
☎40・7274  
FAX40・7390(共通)  
✉hoken@city.saga.lg.jp



■必要なもの  
・預貯金通帳  
・通帳の届出印  
・通知書番号がわかるもの(納税通知書等)

利用できる決済サービス



問い合わせ

本庁 市民生活課 ☎40・7081 FAX28・9188  
✉shimin@city.saga.lg.jp



問い合わせ 本庁 建築指導課 景観係  
☎40・7172 FAX40・7392  
✉kenchikushido@city.saga.lg.jp



## 春を楽しもう！ サイクリングモニター募集

家族みんなで市内をゆっくりサイクリングしませんか？

### ■日程

①3月14日(日)  
「ふらっとさがしまわり(北部・南部)コース」

飲食店等のスポットを巡りながら自由に楽しみます(シヨート約15km、ロング約30km、飲食クーポン付)。

### ②3月20日(土・祝)

ガイドと一緒に観光・歴史スポットなどを巡ります。(コース作成中) ※雨天時は21日(日)に延期(両日)。

### ■定員 各日15人程度

### ■参加料 500円

### ■申込方法

件名に「サイクリングモニター申込」と入力の上、氏名、年齢、連絡先、参加人数、希望日程を電子メールでご連絡ください。



※詳しくは市ホームページをご覧ください

### 申し込み・問い合わせ

本庁 観光振興課  
観光・コンベンション推進室  
☎40・7113 FAX26・6244  
✉kanko@city.saga.lg.jp

## 佐賀地ごま「鍋島小紋」の栽培者募集

ごま商品専門メーカー株式会社まんでんが、市内生産者が栽培したごまを一定価格で全量買い取ります。佐賀市産のごまブランド「鍋島小紋」を栽培してみませんか？

■応募条件 2アール以上栽培できる市内生産者

### ■栽培条件

5月上旬～7月中旬までの播種 ※種子は栽培面積に合わせて提供。

### ■買取価格 1kg当たり最大2700円

### ○ごま栽培説明会(申込不要)

■日時 3月18日(木) 13時30分～

### ■場所 大和支所 第2会議室

■内容 栽培方法、取引条件など

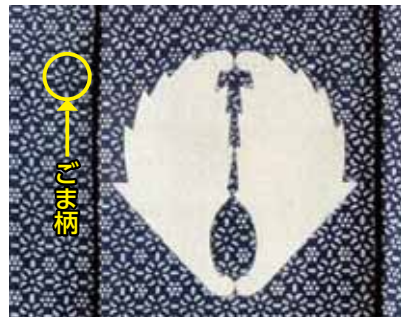

▲佐賀藩では武士の礼服「袴」に、ごま殻をあしらった「鍋島小紋」柄が使用されていました。(公益財団法人鍋島報効会 所蔵)

### 問い合わせ

本庁 農業振興課  
☎40・7116 FAX40・7391  
✉nogyoshinko@city.saga.lg.jp

## ゆめファーム全農SAGAが 収量の年間目標を達成しました

「ゆめファーム全農SAGA」は、令和元年12月からJA全農が高木瀬町で運営しているキュウリの大規模多収栽培実証施設です。

運営1年目の収量は、10アール当たり55・6トン(全国平均の約4倍)となり、国内最高記録でした(全農調べ)。

従事者の多くが未経験者という状況でスタートし、指導生産者のサポートを受けながら、1年目で目標の収量を達成しました。

農業経験の有無を問わず高収益を実現できる経営モデルの構築と普及を目標に、引き続き2年目の栽培実証に取り組みます。



▲佐賀市清掃工場で発生する二酸化炭素と熱を活用した最新式の環境制御型ハウスです。

### 問い合わせ

本庁 農業振興課  
☎40・7119 FAX40・7391  
✉nogyoshinko@city.saga.lg.jp

## 【企業誘致情報】 カラビナテクノロジー株式会社と 進出協定を締結

Eコマースサイトの構築などを手掛けるカラビナテクノロジー株式会社(本社・福岡市)と、進出協定を締結しました。

佐賀市での新事業所は今年3月に開設を予定しており、Eコマース、その他システム開発やWebサイト制作業務を行います。

新たな雇用の創出、地域経済の活性化につながるものと、佐賀市としても大いに期待しています。



▲カラビナテクノロジー(株)本社の様子

### 問い合わせ

本庁 工業振興課 企業誘致室  
☎40・7107 FAX40・7399  
✉kogyo@city.saga.lg.jp

## 信金中央金庫

### 「SCBふるさと応援団」に 中心市街地活性化推進プロ ジェクトが選定されました

信金中央金庫が創立70周年を記念して実施する事業「SCBふるさと応援団」に、佐賀信用金庫の推薦を受け、佐賀市の中心市街地活性化推進プロジェクトが選定されました。

これにより、信金中央金庫から「企業版ふるさと納税」として、令和3年2月に佐賀市に対して1千万円が寄付されました。

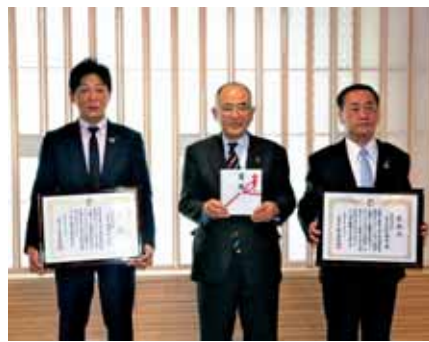

### 問い合わせ

本庁 商業振興課  
商業振興係  
☎40・7100  
FAX26・6244  
✉shogyo@city.saga.lg.jp

## 春の花はなマーケットへ来て見て作って楽しもう

街なかの芝生広場で、セリ市や各種ワークショップなど大人から子どもまで楽しめるイベント盛りだくさん！

### ■日時 3月14日(日)

11時～16時(荒天中止)

### ■場所 街なか緑地憩いの場(佐嘉神社北)

※駐車場なし。公共交通機関または近くの有料駐車場をご利用ください。

### ■主なイベント(予定)

- ・庭木やガーデン雑貨のセリ市(14時～)
  - ・春の花で寄せ植えづくり
  - ・どんぐりで遊ぼう！
  - ・木の実の工作
  - ・多肉植物の寄せ植えづくり
  - ・木工教室 など
- ※予約なしで参加可。



▲木の実の工作



詳しくはこちら▼



### 問い合わせ

本庁 緑化推進課 緑化推進係  
☎40・7164 FAX26・7376  
✉green@city.saga.lg.jp

## 佐賀市消費生活フェア 「みんなで学ぶ「地域でつながる消費者の力」

### ①パネル展示

■日時 3月11日(木)～14日(日)

10時～17時

### ■場所 市立図書館2階

ロビー・ギャラリー・中央ギャラリー

### ■出展団体

- ・佐賀県金融広報委員会
- ・(一社)佐賀県計量協会
- ・佐賀県弁護士会
- ・NPO法人 消費生活相談員の会
- ・NPO法人 佐賀消費者フォーラム
- ・佐賀大学経済学部
- ・岩本ゼミ
- ・市内消費者団体
- ・神野消費者グループ
- ・嘉瀬町消費者セミナー
- ・高木瀬消費者グループ
- ・北川副消費者グループ
- ・大和町消費者の会
- ・東与賀消費者グループ
- ・子個老癒し隊

### ②消費者の悩みや不安を解決！ 消費者110番

■日時 3月13日(土)

11時～12時

### ■場所 市立図書館2階

ロビー・ギャラリー

### ■実施主体 NPO法人

佐賀消費者フォーラム

### ③エフエム佐賀プレゼンツ！ ラジオ特別番組

■日時 3月6日(土)

12時～12時30分

### ■ナビゲーター

園田 有由美さん

### ■ゲスト

- ・NPO法人 消費生活相談員の会
- ・NPO法人 佐賀消費者フォーラム
- ・佐賀大学経済学部
- ・岩本ゼミ

### ○新型コロナウイルス感染症 拡大防止のお願い

- ・マスクの着用、手指の消毒にご協力ください。
- ・発熱や風邪の症状がある場合は、ご来場をお控えください。
- ・会場内では、間隔をあけてご鑑賞ください。
- ※詳しくは、市ホームページをご覧ください。





**市長交際費・市交際費の執行状況**

第3四半期（10月～12月）

■公開場所  
 ・情報公開・統計係（本庁中棟2階）  
 ・市ホームページ  
 「市長の部屋」↓「交際費公開」

市長交際費			
支出種別	件数	支出額	備考
弔慰	1	10,000円	香典
会費	3	18,000円	三師会役員会などの会費
合計	4	28,000円	

市交際費			
支出種別	件数	支出額	備考
接遇	1	26,082円	佐賀市表彰に係る贈答用菓子
会費	1	5,000円	佐賀南ロータリークラブ創立35周年記念例会などの会費
合計	2	31,082円	

問合わせ  
 本庁 秘書課 秘書係  
 ☎40・7020 FAX24・3463  
 ✉hisho@city.saga.lg.jp

問合わせ  
 本庁 こども家庭課  
 子育て給付係  
 ☎40・7252  
 FAX25・5440  
 ✉kodomo@city.saga.lg.jp

障害基礎年金等を受給しているひとり親家庭が「児童扶養手当」を受給できるよう見直されます

これまで障害基礎年金等の受給者は、障害基礎年金等の額が児童扶養手当額を上回る場合、児童扶養手当を受給できませんでしたが、令和3年3月分の手当以降は、児童扶養手当の額が障害年金の子の加算部分を上回る場合、その差額を児童扶養手当として受給できるようになります。

また、令和3年3月分の手当以降は、児童扶養手当受給資格者の支給制限に関する「所得」に、非課税的年金給付等（障害年金、遺族年金、労災年金、遺族補償等）が含まれます。

なお、既に児童扶養手当受給資格者として認定を受けている人は、原則、申請は不要です。該当者には、2月末までに案内通知を送付済みです。それ以外の人が児童扶養手当を受給するためには申請が必要です。

詳しくは市ホームページをご覧ください。お問い合わせください。

**赤ちゃん応援臨時特別給付金の申請期限は4月30日(金)です**

受給対象者には、個別に申請書（ピンク色の封筒）を郵送しています。忘れずに申請してください。

※出生届出から1カ月以上たっても申請書類が届かない場合は、健康づくり課へお問い合わせください。

■申請できる人  
 令和2年4月28日～令和3年3月31日に出生し、出生した日から佐賀市に住民登録がある子の母親等で、令和2年4月27日から継続して佐賀市に住民登録がある人



▲申請書を郵送する封筒（差出人部分）

申請・問合わせ  
 本庁 健康づくり課  
 健康企画係（本庁1階67番窓口）  
 ☎40・7280 FAX40・7380  
 ✉kenko@city.saga.lg.jp

**あなたの悩み、抱え込まずにご相談ください**

新型コロナウイルス感染症による生活様式の変化などの影響で、不安やストレス、不眠などこころや体にさまざまな変化が起こりやすくなっています。

こうした反応は、状況が改善すると自然におさまりますが、心や体の不調が続く場合は、1人で抱え込まず、誰かに相談してみませんか？

○こころの相談

- ・新型コロナウイルス感染症に関する心のケア電話相談専用ダイヤル  
平日8時30分～17時15分  
☎73・8522
- ・新型コロナウイルス感染症関連SNS心の相談  
月・火・木・金・日曜・17時～22時  
水曜・11時～16時  
よりそいホットライン  
毎日24時間  
☎0120・279・338
- ・佐賀いのちの電話  
毎日24時間  
☎34・4343
- ・佐賀県自殺予防夜間相談電話  
毎日23時～5時  
☎0120・400・337

○DVに関する相談

- ・佐賀県DV総合対策センター  
火・土曜・9時～21時  
日曜・祝日・9時～16時30分  
※月曜休み。  
☎26・0018
- ・DV相談+  
毎日24時間  
☎0120・279・889

○医療機関をお探しの人へ  
 ・さがこころマップ  
 ・佐賀県精神保健福祉  
 ・社会資源マップ

○こどもに関する相談  
 じぶんやもだちのことでしんばいなことがあったときは、いつでもそうだんしてね。

- ・24時間子どもSOSダイヤル  
☎0120・078310
- ・チャイルドライン（18歳までの人）  
16時～21時  
☎0120・997777

問合わせ  
 本庁 健康づくり課 健康推進係  
 ☎40・7283 FAX40・7380  
 ✉kenko@city.saga.lg.jp

**最終回 備えあれば、フレイルなし!**

コロナに負けないからづくりシリーズ⑦

人生100年時代、シニアの健康長寿の秘訣は、

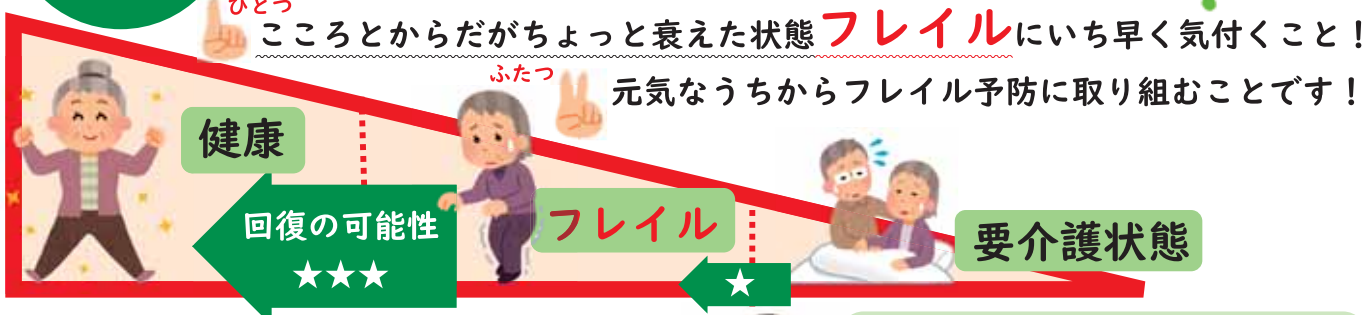

いきいき一週間

- 日曜日は孫とオンライン～♪
- 月曜日は グランドゴルフ♪
- 火曜日は見守り活動♪
- 水曜日は かかりつけ 医に通院♪
- 木曜日は散歩にでかけ♪
- 金曜日は友と語らい♪
- 土曜日は妻とデートさ♪

赤字に該当するときは要注意

チェック⑬ 週に1回以上は外出していますか  
 ①はい ②いいえ

チェック⑭ ふだんから家族や友人との付き合いがありますか  
 ①はい ②いいえ

チェック⑮ 体調が悪いときに、身近に相談できる人がいますか  
 ①はい ②いいえ

社会とのつながりが減ると、心身ともに健康的な生活を維持するのがドミノ倒しのように難しくなります。例えば、週に1回以上外出しない人は、足腰が弱くなったり、認知機能が衰えやすく、他者との交流やボランティア活動など積極的に社会参加している人は、介護が必要な状態になりにくいことがわかっています。

通院や買物での外出の他に、友人や家族との会話を楽しむなど工夫して交流しましょう。

ドミノ倒しにならないように！

～社会とのつながりを失うことがフレイルの最初の入口です～

©問い合わせ  
 本庁 高齢福祉課 介護予防係  
 ☎40・7256 FAX40・7393 ✉korei@city.saga.lg.jp





世界の国および地域の人が、日本語でスピーチをする全国大会を佐賀市で開催します。

■出場資格

- ①②③を全て満たす人
- ①母語が日本語以外
- ②5月29日の年齢が15歳以上
- ③この大会の大臣賞を受賞したことがない

■日時

5月29日(土) 13時開始

■開催場所

佐賀市文化会館 大ホール  
※新型コロナウイルス感染症拡大の状況で延期・中止の場合あり。

■演題・制限時間

演題自由・6分以内  
(時間厳守)

市税の納付を口座振替からクレジットカード・スマホアプリ等へ変更希望の人へ

市税の口座振替を利用している人が、令和3年度からの納付方法を変更する場合は、口座振替の解約届の提出(納付書払いへの変更)が必要です。

■解約届の提出期限

- 固定資産税・都市計画税 3月16日(火) 必着
- 軽自動車税(種別割) 3月31日(水) 必着
- 市県民税(普通徴収) 4月30日(金) 必着

クレジットカード・スマホアプリ納付の注意事項

- 領収証書は発行されません。
- 納期限が過ぎた場合は利用不可。
- 納付確認できるまでに日数を要します。
- 急ぎで納税証明等が必要な場合は、金融機関やコンビニエンスストア等で納付してください。
- クレジットカード納付には、決済手数料がかかります。
- スマートフォンアプリ納付は納付書1枚あたりの金額が30万円を超える場合は利用不可。
- ※詳しくは、市ホームページをご確認ください。



問い合わせ

本庁 納税課  
☎40・7075 FAX25・5408  
✉nozoe@city.saga.lg.jp

■応募方法

申込用紙に必要事項を記入し、必要書類等を送付。

■申込用紙は

国際教育振興会のホームページからダウンロード可。

■応募期間

3月1日(月)～4月15日(木)

市ホームページ↓



問い合わせ

国際課  
☎40・7406  
FAX40・2050  
✉kokusai@city.saga.lg.jp

あなたのまちの身近な相談相手 民生委員・児童委員を「ご存じですか?」

民生委員・児童委員は、地域住民の立場に立って地域の福祉を担う、国から委嘱を受けたボランティアで、児童福祉法に定める児童委員を兼任しています。また、子どもや子育てに関することを専門に活動する「主任児童委員」もいます。

どんな相談ができるの?

生活上の心配ごとや福祉のサービスに関する悩み、子育ての相談、地域で気になることなど、福祉に関する相談をお受けします。相談内容は、行政や関係機関などへつなぎます。

個人情報を守られるの?

民生委員・児童委員には、法による守秘義務があるため、相談内容は守られます。安心してご相談ください。

自分の地区を担当する民生委員・児童委員を知りたい

市ホームページに、担当地区と氏名を掲載しています。直接連絡をとりたい場合は、福祉総務課にご連絡ください。



どんな活動をしているの?

■訪問・相談支援活動  
住民の福祉に関する相談に応じ、課題の解決に向けて必要な支援へとつないでいます。また、高齢者や障がい者、子どもなどの見守りを行っています。



▲園児が作成したうちわを地域の人へ配布(新栄地区)



▲地域の子どもを対象に季節のイベントを開催(蓮池地区)

■地域の福祉活動  
高齢者を対象としたサロン活動など、居場所づくりや仲間づくりをサポートしています。また、地域行事や学校行事に参加しています。



▲地域の子どもたちと門松づくり(循誘地区)

このほか、行政の依頼により、各種調査や広報活動を行ったり、地域の福祉活動に活用される共同募金の呼びかけにも協力しています。

問い合わせ

本庁 福祉総務課  
地域福祉係  
☎40・7250  
FAX40・7393  
✉fukushisomu@city.saga.lg.jp

4月1日以降の国民健康保険被保険者証を送付します  
加入・脱退の手続きも忘れずに

3月中旬に令和3年度国民健康保険被保険者証を簡易書留で郵送します。

令和3年度中に70歳・75歳になる人には、有効期限までに新しい被保険者証を郵送します。

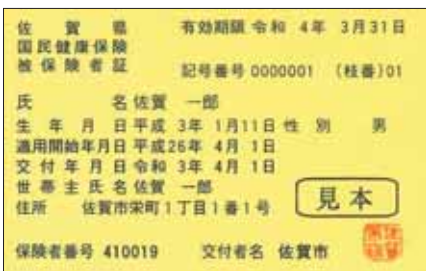

▲期限切れの被保険者証は、適切に処分するか窓口にご返却ください。

「就学で市外に転出する学生の手続き」

引き続き佐賀市の被保険者証を利用するには、別途申請が必要です。

■手続きに必要なもの

在学証明書または学生証の写し、世帯主および対象者のマイナンバーが確認できるもの、本人確認ができるもの(運転免許証等)

問い合わせ

本庁 保険年金課  
☎40・7272 FAX40・7390  
✉hoken@city.saga.lg.jp

「加入・脱退の手続き」

①退職し、国民健康保険に加入する場合

■手続きに必要なもの  
社会保険等の健康保険資格喪失証明書、世帯主および対象者のマイナンバーが確認できるもの、本人確認ができるもの(運転免許証等)  
※任意継続被保険者制度や家族の健康保険に加入できる場合があります。詳しくは、職場等にお問い合わせください。

②就職し、社会保険等に加入した場合

■手続きに必要なもの  
届出が必要です。届出をしないと国民健康保険税が課税されたままとなります。  
■職場から交付された健康保険証、国民健康保険被保険者証、世帯主および対象者のマイナンバーが確認できるもの、本人確認ができるもの(運転免許証等)

○マイナンバーカードの保険証利用

3月下旬からマイナンバーカードを保険証として利用できます。医療機関・薬局によって利用開始時期が異なります。※利用には事前登録が必要です。詳しくは、お問い合わせください。



# 佐賀城下 あれこれ

## 第12回

歴史を受け継ぐまちづくり

今回は50年間の町づくりの集大成と言える承応3年の絵図(絵図⑤)に初代藩主鍋島勝茂公が押印とともに添えた「遺言」をご紹介します。その後、この想いはどう引き継がれたのでしょうか。



初代藩主 鍋島勝茂



2代藩主 鍋島光茂

■86年後の絵図に添えられた言葉

勝茂公の跡を継いだ二代光茂公は「勝茂様の印が押された絵図」(承応絵図のこと)を大切に扱うよう命じるとともに、元禄年間に新しい城下絵図を作成しようですが、残念ながら現存していません。

承応絵図の次に現存するのは86年後、六代宗教公の時代にあたる1740(元文5)年の絵図です(絵図⑥)。宗教公はこの絵図に9月23日付で次のような文言を添え書きしています。「佐賀城下絵図が仕上がったので印を押して渡します。今後は町人地・武家地(小路)や堀・川など、この絵図に相違ないようにしなさい。もし変更が生じ



5代藩主 鍋島宗茂



6代藩主 鍋島宗教

る場合は私まで報告しなさい」。つまり勝茂公が承応絵図に添えた言葉(前回)をほぼそのまま繰り返すことで、「町の姿を変えない」という原則を再確認したのである。

また約千力所ある武家屋敷地の1軒ごとの大きさ、道路・水路幅の測量結果を詳しく記載した屋敷帳(市報さが12月1日号参照)にも、同日付で宗教公の印が押されています。

この絵図と屋敷帳は、6年前にあたる1734(享保19)年に、五代宗茂公が「勝茂公の印が押された絵図(承応絵図)があるが、小路(武家地の詳しい)絵図が無いので、小路・町人地・堀境・溝渠などまで詳細に記すように」と命じていた事業の完成にあたるものと思われま。承応絵図を引き継いだ上で、それを補う測量事業と帳簿作成が行われたのです。

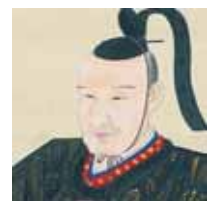

8代藩主 鍋島治茂



10代藩主 鍋島直正

屋敷帳はその後、「控」にあたる明和屋敷帳が八代治茂公によって作成され、それ以降、水路幅や屋敷割り、居住者などの変更が生じた場合は、この帳簿に赤色の文字で書き継がれ(市報さが

12月1日号参照)、明治初年頃まで用いられました。

### ■幕末の基準となった絵図

十代直正公が軍事や科学技術のための新しい施設を設けたことは有名ですが、築地反射炉や多布施反射炉、精煉方、神野御茶屋などは、全て城下に近い場所ですが、城下の範囲内には作っていません。勝茂公以来の「町の姿を変えない」という方針を受け継いでいたためでしょう。

それがよくわかるのが、城下補修の土木工事にあたり、1855(安政2)年に行われた絵図の検討です。「勝茂公押印の承応絵図と宗教公押印の元文絵図は担当部署に保管されているが、江戸初期の姿と異なる箇所がある。最初の慶長絵図(絵図①)も残されているが計画図らしい」。そこで直正公は、「慶長の次の寛永年間と正保年間の絵図を基準に定めて工事を行うように」と命じました。寛永も正保も、初代勝茂公の時代に作成された城下絵図です(絵図②・③)。

■江戸時代を通じて受け継がれた想い

佐賀城下という一つのまちで藩の政治が行われ、数万人の人口が暮らした旅人が街道を行き交えば、200年以上も敷地の区画や水路の幅が一つも変わらないということはありません。ただ、初代藩主が示した町づくりの趣旨は、その後の200年もの間、歴代藩主により意識的に受け継がれてきたのです。

「町の姿を変えないこと」を大原則とし、「変えること」を藩主決裁事項にしたということは、あの水路を埋める、

この敷地を分筆するなど、一つひとつの変更の意味や目的、後世への影響を毎回きちんと吟味する体制だったということです。その背景には、佐賀藩主が替わることなく、江戸時代を通じて鍋島家という同じ家が担い続けたこともあるでしょう。

### ■現代に引き継がれた城下

単に変わらないこと、単に昔の姿に戻すこと自体が尊いものではありません。これからの佐賀のまちのことを、少しでも多くの人が歴史を踏まえて考え、互いに意見し合うことが大切だと思います。

260年続いた江戸時代が終わりを、社会の価値観が大きく変わった近代となつて、まだ150年しか経っていません。連載第1回の「重ね図」に表われているように、今も市中心部の町割りには、江戸時代の道筋、水路や川をベースに成り立っています。建物は近代化し、車社会で道幅は広がり、上下水道が整備され多布施川の水を直接口にするのなくなった現代は、建物の形、道や川の役割が変わったために気づきにくいだけで、町割りは見事に引き継がれているのです。

それは、現代を生きる私たちにとって、佐賀城下という同じ大地に先輩たちが刻んできた、いわば事例集です。それが今も地割りに残っていること、絵図や古文書でその意味や移り変わりが先輩たちの考え方を知らることができることは市の財産です。そのような大地の上で暮らすことは市民の誇りと言つてよいでしょう。

(執筆:公益財団法人鍋島報効会)



③ 1644-48年(正保年間) 初代 鍋島勝茂公の時代/正保御城下絵図

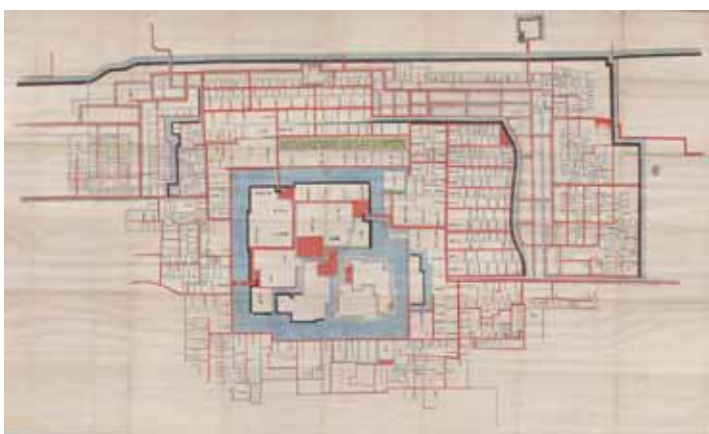

① 1610(慶長15)年頃 初代 鍋島勝茂公の時代/慶長御積絵図



⑤ 1654(承応3)年 初代 鍋島勝茂公の時代/承応佐賀城廻之絵図



④ 1649(慶安2)年 初代 鍋島勝茂公の時代/慶安御城下絵図



⑦ 1810(文化7)年頃 9代 鍋島直正公の時代/文化御城下絵図



⑥ 1740(元文5)年 6代 鍋島宗教公の時代/元文佐賀城廻之絵図



② 1626(寛永3)年 初代 鍋島勝茂公の時代/寛永御城井小路町図  
この絵図のみ、東西に広い範囲が描かれています(東は高尾、西は高橋まで)。

※令和2年度連載「佐賀城下あれこれ」の詳細版を徴古館ホームページで読むことができます。  
http://www.nabeshima.or.jp  
※徴古館では、絵図②⑦の大判複製を頒布しています。(1部 2500円)



# ご案内

**アイスクエアビル内の国際課と生活安全課の執務時間が変わります**

■令和3年3月31日まで  
9時～17時45分

■令和3年4月1日から  
8時30分～17時15分

※佐賀市国際交流協会も同じ執務時間になります。  
※生活安全課で受けている消費生活相談の時間（9時～16時）は変更ありません。

●問い合わせ  
・国際課  
☎40・7023  
FAX 40・2050  
✉kokusai@city.saga.lg.jp

・生活安全課  
交通安全・防犯係  
☎40・7012  
FAX 40・2050  
消費生活センター  
☎40・7086  
FAX 40・2050  
✉seikatsuzan@city.saga.lg.jp

**佐賀市農業委員会 定例総会**

■日時 3月18日(水)  
9時30分～

■テーマ  
①新しい生活様式を踏まえたニュービジネスの創出  
②ICT、IoT、AI等を活用した革新的なサービスの開発  
③地域課題の解決や地域産業おこしにつながる新商品・新サービスの開発

■発表件数 6件  
■観覧定員 30人  
■観覧料 無料(要申込)  
■申込方法 QRコードの申込フォームをご利用ください。

■申込期限 3月12日(金) 17時

▲申込フォーム ▲特設ホームページ

●申し込み・問い合わせ  
特定非営利活動法人鳳雛塾  
☎20・3611  
✉info@housuu.jp

■スポーツ教室参加者募集  
①ジュニアソフトテニス教室

■対象 小学生の男女(3年～6年)

■期間 4月7日～5月29日  
水曜・土曜 全10回  
(4月10日・17日・24日、5月1日・5日・22日除く)

■場所 佐賀市役所  
本庁4階 大会議室  
※ご来場でも傍聴できます。

●問い合わせ  
農業委員会事務局 庶務係  
☎40・7340  
FAX 40・7391  
✉nogyo@city.saga.lg.jp

**防災ラジオの試験放送**

■3月の試験放送日時  
○10日(水) (エフエム佐賀)  
8時30分頃  
○15日(月) (えびすFM)  
13時頃

※防災ラジオは、消防防災課各支所(富士・三瀬除く)、エフエム佐賀、えびすFMで販売。

●問い合わせ  
本庁 消防防災課  
防災対策係  
☎40・7013  
FAX 24・3187  
✉shouboubousai@city.saga.lg.jp

**JR九州からのお知らせ**

3月13日(土)にダイヤの見直しを行います。見直し以降にご利用の際は、時刻等をご確認ください。

■主な内容  
・佐賀駅発19時台の長崎方面の特急列車(かもめ)1本を運転取りやめ  
・博多方面2本・長崎方面1本の特急列車(かもめ)を、利用が多く見込まれる日に運転

※詳しくは、JR九州のホームページをご覧ください。

**3月1日(月)～7日(日) 春季全国火災予防運動**

火災の発生を防止し、高齢者を中心とする死者の発生を減少させるとともに、財産の損失を防ぎましょう。

○2020年度 全国統一防火標語  
「その火事を 防ぐあなたに 金メダル」

●問い合わせ  
※住宅用火災警報器を設置しましょう。点検と手入れも忘れずに！  
佐賀広域消防局 予防課  
☎33・6765

**宝くじの普及啓発事業により自治公民館が整備されました**

(一財)自治総合センターでは、宝くじの社会貢献広報事業として、宝くじの受託事業収入を財源とした「ミニシティ助成事業を実施しています。今回この助成金を活用して、江熊野自治会が自治公民館を整備しました。

●問い合わせ  
公民館支援課  
施設整備係  
☎40・7366  
FAX 40・7385  
✉kominkan@city.saga.lg.jp

**募集**

**佐賀市ビジネスプランコンテスト 観覧者募集**

■対象 どなたでも  
■日時 3月19日(金)  
13時30分～17時  
(受付13時～)

■場所 ホテルグランデはぐくれ  
※新型コロナウイルス感染症の影響により変更の場合あり。

**イベント**

**さが水ものがたり館**

①嘉瀬川交流塾 討論会  
「佐賀県森川海人」プロジェクトが目指すもの」  
具体的取り組みについて討論します(申込不要)。

■日時 3月20日(土・祝)  
13時30分～15時

■場所 さが水ものがたり館 (大和町尼寺)

■参加者 佐賀県森林整備課・河川砂防課、有明海再生・自然環境課、さが水ものがたり館館長 荒牧 軍治さん

■資料代 200円

②成富兵庫・桜ウオーク  
+兵庫祭り  
多布施川の桜並木を、歴史的施設を巡りながら石井樋公園水功の碑までのんびり、ゆつくり歩きます。

■対象 どなたでも

■日時 3月28日(日)  
9時30分～15時

■集合場所 市立図書館 玄関前広場  
※さが水ものがたり館で解散します。公共交通機関をご利用ください。  
※雨天中止の場合は、前日17時までにご連絡します。

**楠の杜手づくり市**

■定員 先着20人  
■参加料 100円(保険料込)  
■申込方法 電話  
※3月2日(火)9時30分受け付け開始。

○到着後、「桜兵庫祭」を開催します(参加自由)。

●申し込み・問い合わせ  
さが水ものがたり館  
(月曜休館)  
☎62・1277

陶磁器や木工品、革小物、染物など、全国の手づくり作家が集まり、約60店舗が境内に軒を連ねます。素晴らしい作品との一期一会の出会いをお楽しみください。

■日時 3月6日(土)、7日(日)  
10時～17時

■場所 龍造寺八幡宮(八幡神社) 白山1丁目3-12  
※マスク着用、手指消毒等にご協力ください。なお、新型コロナウイルスの状況によっては中止の場合あり。

●申し込み・問い合わせ  
(公財)佐賀市体育協会  
☎33・2255

●申し込み・問い合わせ  
市立図書館 玄関前広場  
※さが水ものがたり館で解散します。公共交通機関をご利用ください。  
※雨天中止の場合は、前日17時までにご連絡します。

**協会けんぽ佐賀支部の健康保険料率は11年連続で全国で1番高い!**  
令和3年3月分(4月納付分)から変更となります。

健康保険料率 10.73%	引下げ	10.68%
介護保険料率 1.79%	引上げ	1.80%

**だから…インセンティブ制度で佐賀県も「よか健」に!**

※任意継続被保険者の方は、令和3年4月分(4月納付分)からとなります。  
※40歳～64歳の方には、健康保険料率に全国一律の介護保険料率が加わります。

全国健康保険協会 佐賀支部 ☎840-8560 佐賀市駅南本町6-4 佐賀中央第一生命ビル  
TEL0952-27-0612 ■営業時間:8時30分～17時15分(土曜・日曜・祝日・年末年始を除く)

**聴き上手になりませんか 誰かの生きる力に…**

**受講生募集** 5月開講!

**カウンセリング公開講座** 回数11回 受講料1万5千円

聴く・自己理解・他者理解の基礎学習(相談員養成講座第1課程)  
事業所、地域でのメンタルヘルス関係者、一般市民の方々、公開講座に参加しませんか。

お問合わせ先 事務局:〒849-8691 佐賀北郵便局 私書箱4号  
TEL 0952-34-4186 (平日10:00～17:00)

社会福祉法人 佐賀いのちの電話  
佐賀いのちの電話 相談電話(24時間) ☎0952-34-4343  
佐賀県自殺予防夜間相談電話 ☎0120-400-337 (毎日23:00～5:00)  
全国自殺予防いのちの電話 ☎0120-783-556 (毎月10日8:00～11日8:00)



どまんなかひなまつり  
& 呉服元町STREET  
MARKET

656広場や呉服町名店街の通り沿いに、野菜等の生産者直売品、日用品、ハンドメイド雑貨、飲食店などのお店が並びます。ワークショップも開催されますので、ご家族やご友人とぜひお越しください。

■日時  
3月6日(土)、13日(土)  
10時～16時

■場所

国保会館前、656広場、呉服町名店街、わいわい!!コナテナ2  
※詳しくは、わいわい!!コナテナ2や呉服元町STREET MARKETのSNSをご覧ください。  
※マスク着用、手指消毒等にご協力ください。  
※新型コロナウイルスの状況により、内容変更の場合あり。

3月の  
656広場イベント

- ・佐賀んBMXナイト  
6日(土)・20日(土・祝)  
18時～21時
- ・サブカルろくごころく  
17日(水) 18時～20時30分
- ・アカペラリーブ「和なごみ」  
18日(木) 13時～16時
- ・がばいFES  
21日(日) 12時～20時
- ・ダンス発表会  
27日(土) 10時～17時
- ・佐賀んBMXスクール  
28日(日) 9時30分～18時
- ・音楽の時間  
毎週金曜 18時30分～20時

◎問い合わせ

まちづくり機構ユニーテさが  
☎22・7340

月一お茶会

おやつとお茶と売茶翁  
参加者募集

3月のおやつは、ポコアボッコ(佐賀市)の惣菜ケーキ「ケーキサレ」と、天然素材を使用した「がりの焼き菓子」です。  
皆さんと一緒に、売茶翁の

漢詩一首を読み解きます。

■日時 3月20日(土・祝)  
①10時～②14時

■場所 肥前通仙亭  
(松原4-6-18)

■定員 各回先着15人程度  
■参加料 500円

■申込方法

火曜・日曜の9時～17時に電話で申し込みください。  
◎申し込み・問い合わせ  
肥前通仙亭(月曜休館)  
☎/FAX 65・2152

かわそえ佐賀田園の郷ギャラリー  
北村克郎 古希油彩画展

川副町在住の北村さんが制作した作品15点の展示です。

■展示期間

展示中(3月31日水)  
平日9時～17時  
日曜9時30分～16時30分

※土曜、祝日は休館。

■場所 川副支所 3階

■入場料 無料

○第13回博愛書道展の全出展作品を同時展示



▲向日葵とランプ

◎問い合わせ

佐賀市文化連盟 川副支部  
☎45・8918  
FAX 45・4642

第15回山口亮一旧宅の  
ひなまつり

～ひな人形と郷土人形～

○展示(観覧自由、無料)

おしゃれでかわいいひなの絵や由緒ある有職雛、一刀彫雛、貴重でめずらしい郷土人形の数々を展示。

■日時 2月23日(火・祝)～  
3月14日(日) 10時～16時

※3月1日(月)、8日(月)は休館。

○ひなまつり講演会

■日時 3月6日(土)  
13時30分～15時

■内容

ひな祭りの本当の話と歴史

■講師

青雲塾塾長 大塚清吾さん

※要申込、先着30人、無料

○ワークショップ

布のネットワーク作り

■日時 3月2日(火)・13日(土)  
13時～15時

※要申込、材料代300円

◎申し込み・問い合わせ

山口亮一旧宅  
(10時～16時、月曜休館)  
☎/FAX 60・2978

オンライン!市営バス

ワンコイン・シルバーパス券を公民館で販売します

■対象

市内在住の70歳以上

■負担額 10000円

■購入方法

対象者にはワンコイン・シルバーパス券購入申請書を郵送しますので、公民館にお持ちください。  
※代理人が購入する場合は、代理人の身分証明書もお持ちください。

※継続購入する場合は、有効期限の2カ月前から更新手続きできます。  
現在お持ちのワンコイン・シルバーパス券を必ずお持ちください。

■常設販売場所

・佐賀駅バスセンター

平日 8時～18時

土・祝 8時30分～17時

・交通局、高齢福祉課、支所

平日 8時30分～17時

※ワンコイン・シルバーパス券購入申請書をお持ちください。

※希望者には、ICシルバーパスを販売します(負担額とは別にカード代等1500円必要)。

※各公民館・各支所ではICシルバーパスは販売しません。詳しくは、お問い合わせください。

■各公民館の販売日程

日程	9時～12時	13時30分～16時30分
4日(木)	赤松	巨勢
5日(金)	北川副	日新
8日(月)	蓮池	大詫間
9日(火)	西与賀	本庄
10日(水)	若楠	高木瀬
11日(木)	金立	久保泉
12日(金)	新米	嘉瀬
15日(月)	鍋島	開成
16日(火)	勸興	循誘
17日(水)	神野	兵庫
18日(木)	中川副	西川副

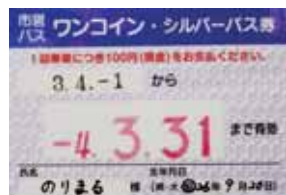

※校区外の人でも購入できます。

※支所近辺の公民館では販売を行いません。

ICカード版ワンコイン・シルバーパス購入(更新)者に1000ポイントプレゼント!

■対象期日

9月30日(木)まで

■対象者

・市内在住の70歳以上で、ICシルバーパスを購入する人  
・紙式のシルバーパスからICシルバーパスに更新する人  
※紙式のシルバーパスが有効期限の途中の場合、ICシルバーパスへの変更不可。

※現在の有効期限の翌日から利用可。  
■販売価格  
25000円  
(購入者負担額10000円+預かり金5000円+チャージ10000円)

※翌年度以降の更新時は購入者負担額10000円のみ。  
※利用開始日の1カ月前から購入可。

◎問い合わせ 佐賀市交通局  
☎23・3155 FAX 23・7309  
✉kotsu@city.saga.lg.jp



日	時	場	所
3月3日(水)	13時30分～	ほほえみ館	
3月4日(木)	10時～	諸富町公民館	
3月6日(土)	13時30分～	ほほえみ館	
3月10日(水)	13時30分～	ほほえみ館	
女性だけの入会説明会			
3月16日(火)	13時30分～	ほほえみ館	
3月17日(水)	13時30分～	ほほえみ館	
3月18日(木)	10時～	鍋島公民館	
3月24日(水)	13時30分～	ほほえみ館	



入会説明会  
※消毒液の設置等、感染症対策の上、開催します。

広告 新年度に向けて、入会説明会を増やしています。

60歳以上の健康で働く意欲のある皆さん!  
会員募集中

あなたも、シルバー人材センターに登録して、いきいきとした社会生活を送りませんか?

お問い合わせは (公社)佐賀市シルバー人材センター  
〒849-0919 佐賀市兵庫北3-8-36 佐賀市保健福祉会館(ほほえみ館)内

☎0952-37-3007 佐賀市シルバー 検索

職員募集  
看護師  
事務  
理学療法士

医療法人 諸隈病院 新しくなりました。

水ヶ江 2-6-22 ☎0952-22-5500



天体と科学を学ぼう 西与賀町高太郎 328 番地  
**星空学習館** ☎25・6320  
 hac@saga-hoshizora.com  
 休館日 月曜(祝日の場合、翌日)

★天体観望会【自由参加・無料】  
 夜の部 毎週金・土 19時30分～21時30分  
 昼の部 毎週土・日 14時～16時(太陽と星の観察)

★夜の天体観望会のテーマ  
 5日(金)・6日(土) 冬の星雲星団観察  
 12日(金)・13日(土) かに座のプレセペ星団を見よう  
 19日(金)・20日(土・祝) 月のクレーターを見よう  
 26日(金)・27日(土) 二重星カストルを見よう

★大人のための天文教室【要申込】  
 ■内容 ゆっくりと天文について学び、晴れた夜は望遠鏡で星空の観察も行います(4月以降も継続して開講)。  
 ■日時 毎月第2・4水曜 19時～21時  
 ■対象 高校生以上 20人  
 ■参加料 各回 1,000円(別途テキスト代 1,628円)

## エスプラッツホール

佐賀新聞文化センター  
 文化フェスティバル2021 作品展・前期  
 日時 3月5日(金)まで 10時～18時  
 入場料 無料  
 問い合わせ (株)佐賀新聞文化センター ☎25・2160

佐賀新聞文化センター  
 文化フェスティバル2021 作品展・後期  
 日時 7日(日)～11日(木) 10時～18時  
 入場料 無料  
 問い合わせ (株)佐賀新聞文化センター ☎25・2160

佐賀県民オペラ協会定期公演「モーツァルトをうたう」  
 日時 28日(日) 開演14時 終演16時(予定)  
 参加料 一般 2,000円(当日券は+500円)  
 問い合わせ (株)佐賀新聞文化センター ☎25・2160  
 ※主催者の都合により変更の場合があります。

## 佐賀市公式ツイッター

災害時の緊急情報やイベント情報など  
**随時発信中!**  
 登録・フォローお待ちしております!

**徐福長寿館** 金立町金立 1197-166  
 ☎/FAX 98・0696  
 休館日 月曜(月曜が祝日の場合、翌日)

講座名・内容	日時	参加料
今さら聞けない大人の学び直し英語	第2～4金曜③	各1,000円
ハーブとフレンチ料理 (春のアロマを感じるフレンチ)	6日(土)①	800円
初級中国語講座	6日(土)・20日(土・祝)②	各1,000円
不老長寿の薬草教室 (食と健康～自然薬の奨め)	7日(日)①	400円
初級ハングル講座	7・28日(日)②	各1,000円
気軽に水彩スケッチ (講師:下村 康二)	13日(土)①	500円
折り紙講座(ひな祭り)	13日(土)②	500円
園芸教室(初春のハンギング教室)	14日(日)①	1,800円
樹木医直伝!庭木講座 (緑地の作り方)	14日(日)②	400円
バラ講座 (仕上げ剪定、アブラムシ対策)	20日(土・祝)①	400円
野草観察会(野草を食べる会)	21日(日)①	400円
山野草講座 (春の山野草で小品盆栽の植込み)	28日(日)①	1,000円

《時間》※講座は予約をお願いします。  
 ①10時15分～12時  
 ②13時15分～15時15分  
 ③13時30分～15時

## 佐賀市公式LINE

それぞれのメニューから市ホームページに  
 手軽にアクセスできます。

防災関連情報は、はじめに設定しておくこと、  
 お住まい地区の欲しい情報だけを受け取る  
 ことができます。

			友だち追加 お待ちして います▼

**佐賀市健康運動センター** 平日9時～21時30分 土日祝9時～21時  
 ☎36・9309 FAX36・9383  
 休館日 月曜

身体の状態・運動目的に合わせて  
**運動指導員がサポートします!**  
 トレーニングルームでは、運動指導員が機器の使用法はもちろん、減量・体力向上、生活習慣病予防など目的に合った運動の支援を、運動記録に基づいて行います。

親子で水遊び ベビーアクア教室  
 ■日時 13日(土)  
 ・ラッコ組(6カ月～1歳6カ月) 10時～10時55分  
 ・イルカ組(1歳7カ月～3歳) 11時～11時55分  
 ■参加料 施設利用料  
 ■申込 2月27日(土)から受付開始 ※先着10組

タッチフット(おにごっこ)教室 募集  
 ボールを使って、おにごっこのように行う子ども向けの安全なアメフトです。タックルなどはなく、親子で安心して楽しめます。  
 ■日時 21・28日(日) 連続2回  
 15時30分～17時  
 ■対象 小学3～6年生の親子10組  
 ■参加料 施設利用料 ※7日(日)から受付開始

## 佐賀バルナーズを応援しよう!

3月のホームゲーム 場所 SAGAサンライズパーク総合体育館  
 ■B2リーグ  
 ○6日(土)18時～、7日(日)14時～  
 VS ファイティングイーグルス名古屋  
 ○24日(水)19時～  
 VS 香川ファイブアローズ

ホームゲーム佐賀市民先行販売チケットのご案内  
 ■先行販売期間 調整中のため、佐賀バルナーズ公式サイト・SNSにてご確認ください。  
 ■対象試合 (SAGA サンライズパーク総合体育館)  
 ・4月3日(土)、4日(日)  
 VS 愛媛オレンジバイキングス  
 ・4月24日(土)、25日(日)  
 VS 西宮ストークス

※上記開催分チケットのパスワード【family】  
 ◎問い合わせ (株)サガスポーツクラブ ☎37・3300  
 ◀試合日程・チケット購入等、詳しくはこちら

**サガン鳥栖を応援しよう!**  
 3月のホームゲーム

■明治安田生命 J1 リーグ  
 ・6日(土) 15時～ VS 浦和レッズ  
 ・10日(水) 19時～ VS ベガルタ仙台  
 ・17日(水) 19時～ VS 柏レイソル  
 ・21日(日) 14時～ VS アビスパ福岡

■YBC ルヴァンカップ  
 ・27日(土) 14時～ VS 北海道コンサドーレ札幌

◎問い合わせ (株)サガン・ドリームス  
 ☎0942・81・5290  
 ▲試合日程の詳細は公式ホームページをご覧ください。

**佐賀市文化振興財団** 日の出1丁目21-10  
 ☎32・3000 FAX32・3736

さんゆうてい えん か たてかわしょうし  
**三遊亭圓歌・立川生志 二人会**

日時・会場 3月6日(土) 開場16時45分 開演17時30分  
 佐賀市文化会館 大ホール

チケット 好評発売中  
 全席指定 2,500円  
 ※未就学児童の入場不可  
 (無料託児所あり/1週間前までに要申込/先着順)

新型コロナウイルス感染症対策  
 ・発熱や風邪などの症状がある人は、来館をお控えください。  
 ・入場の際に検温を行います。来館の際は必ずマスクの着用をお願いします。  
 ・こまめな手洗い、消毒をお願いします。  
 ・1席ずつ離れてご着席ください。  
 (定員の50%で実施)

お住まいの塗り替えをする前に、聞きたい! 知りたい! 予備知識!  
**「住まいの塗り替え勉強会」開催** 会場/佐賀アバンセ4F 第5研修室  
 主催/一般社団法人市民講座運営委員会 協賛/株式会社 キス 3月7日(日) 3月14日(日)

塗り替え勉強会  
 ■日時 3月7日(日)・3月14日(日) 受付/9:20～ 開始/9:30～  
 ■会場 佐賀アバンセ4F 第5研修室  
 ■参加費 無料※要予約  
 ■問合せ 0120-443-588  
 ※消毒等の設置等、感染症対策を実施しております  
 ※本勉強会は佐賀市主催ではありません  
 ※施工を依頼される場合は費用が必要です

「家の見直し」の目玉として、塗り替えを考えたとき、その塗り替えの技術によって大きく左右される。専門的な知識を持った素人にとっては不安も大きいですが、大切な家の塗り替え・リフォームで失敗しないために、この機会に学んでみませんか。

今回の勉強会では、同委員会の代表理事を務める皆川一氏によるスクリーン映像で、優良業者の選び方や塗り替えの知識をわかりやすく教えてくれます。営利目的の売り込みは一切ないので安心して学べます。参加希望者は電話にてお申し込みください。

株式会社キス 代表 木須誠二  
 408-15 杵島郡白石町大字遠江  
 ☎0120-443-588

お客様の声にお応えして!  
**毎月5チャージの日** 毎月 5日 15日 25日  
 の付く日は 5日 15日 25日

今がチャンス!!  
 ※1回のチャージ金額は49,000円まで。  
 ※上乗せ金額の有効期限は3ヶ月です。  
 ※2021年12月末まで

1,000円チャージで <b>50円GET!</b> コジカ残高50円分上乗せ	10,000円チャージで <b>500円GET!</b> コジカ残高500円分上乗せ	40,000円チャージで <b>2,000円GET!</b> コジカ残高2,000円分上乗せ
---	--	--

株式会社スーパーモリナガ ☎840-2205 佐賀市川副町南里757番地 TEL0952-34-7121



# おたんじょうびおめでとう



(1歳・高木瀬) お誕生日おめでとう♪ ずくずく大きくなってね

(3歳・鍋島町) 3歳おめでとう! 実桜の笑顔が大好き♡ずくずく大きくなってね。

(1歳・大和町) よく笑い、よく食べて、元気いっぱい朗生。家族の宝物だよ!

(4歳・高木町) 自転車に乗れるようになったね! これからも成長が楽しみだよ☆

**4月 生まれの子どもたちの写真募集!**

3月1日(月)～5日(金)の期間内に住所・保護者名・お子さんの名前(ふりがな)と誕生日・年齢・性別・電話番号・コメント(30文字以下)を書いて、電子メール(携帯絵文字不可)でご提出ください(郵送不可)。◎送付先 [shihou\\_quiz@city.saga.lg.jp](mailto:shihou_quiz@city.saga.lg.jp)

※先着4人を掲載。写真は1人で写り加工していない物に限る。掲載の有無についての連絡はいたしませんので、ご了承の上お申し込みください。

**中央児童センター** 兵庫北 ■各行事の受付 2日(火) 10時～(申込制行事は市内在住の人を優先)

☎33・5453 FAX 31・9552 ■開館時間 10時～18時

■休館日 月曜、30日(火) (館内整理のため)

**びーとるキッズ【先着13組】**  
「アンパンマン体操・手遊びなど楽しいこといっぱい!」

- 乳幼児と保護者 ①11時～11時30分
- 2日(火) 英語
- 4日(木) 3月生まれのおともだち紹介
- 9日(火) カンパ

**一輪車教室【申込制】 ※3日間参加できる人**

- 小学生以上(保護者のお手伝いが必要です) 10人
- ①13日(土)・14日(日)・20日(土・祝) 10時30分～12時

講師 松隈 勝彦さん、酒井 照夫さん  
持参物 上ぐつ(保護者も上ぐつ)、タオル、お茶

**おはなし会【先着5組】**  
①6・13日(土)・20日(土・祝) 11時～11時30分

大きくなったね!～びーとるキッズ～【申込制】  
「今の私の記録を作ろう」

- 乳幼児と保護者 各日13組
- ①11日(木)、16日(火) 11時～11時30分

**冒険あそび場～ワクワク元気に外遊び～【自由参加】**  
①27日(土) 10時～13時 ※雨天中止

**雑巾ぬってみよう【申込制】**  
●小学生以上(1年生は保護者と参加) 5人  
①28日(日) 10時30分～11時30分  
持参物 洗った薄手のタオル

**北部児童センター** 大和町 ■開館時間 10時～17時 ■休館日 7・14・21・28日(日)

☎62・7900 FAX 62・7911 ■申し込み 来館時に随時受け付け。 ※電話不可。

**☆きらきらキッズ☆～いっしょにあそぼ!～【自由参加】**

- 幼児と保護者 ①10時30分～11時30分
- 5日(金) 親子リズムダンス【申込制:先着7組】
- ※受付開始 2月19日(金) 10時～(来館のみ受付)
- 12日(金) おはなしひろば&2・3月誕生会
- 17日(水) きらきら卒園式

**つくって遊ぼう「アイロンビーズ」【申込制】**

- 小学生以上、保護者同伴の幼児 12人
- ①20日(土・祝) 13時30分～14時30分

**謎解きゲーム【申込制】**

- 小学生以上 12人
- ①26日(金) 13時30分～14時30分

**☆あかちゃんサロン☆【自由参加】**  
「ころころすべり台であそぼう」

- 乳幼児と保護者
- ①10日(水) 10時30分～11時30分

**2021年度**  
◆きらめきジュニアスタッフ募集(小学4～6年生)  
友だちと一緒に児童センターの行事を企画・運営しよう!!  
※来館にて随時受付。

◆お茶教室(年間)・一輪車教室(前期) 参加者募集  
実施日 お茶教室…8月を除く毎月第2土曜の午前  
一輪車教室…7・8月を除く4～10月 毎月第2土曜の午後  
※4月1日(木)から来館にて受付。月ごとの申し込みも可。

**ふれあいBig将棋【自由参加】**

- 小学生以上、保護者同伴の幼児
- ①17日(水) 15時30分～16時30分

必ずマスクを着用してご利用ください。

時間に余裕を持ち、水筒・タオル・着替えをお持ちの上、お越しください。※参加料は、原則返金しません。

## 魔法の呪文に感謝

魔法の呪文に感謝しています(私は魔女ではありません)。魔法の呪文が良い理由は、私たちの言葉がどれほど重要かを示しているからです。

私は一人暮らしです。暗闇は平気で、自分のアパートの中で怖がりたり危険を感じたりすることはありません。しかし、時々想像力に支配されてしまうことがあります。一度、夜中に変な音で目が覚めたことがあります。

日中、おそらくそのような騒音は気にしないでしよう。周りには常に非常に多くのバックグラウンドノイズがあり、気付きもしないほどのです。例えば、冷蔵庫のうなり、ヒーターから吹く空気、そして外を通り過ぎる車さえも。

でも突然、ベッドにしていると、暗闇の中で一人静かな部屋にいるはずなのに、初めてその音が聞こえてきたような気がして、それが何かなかなか分かりません。実際には、水道管をすばやく通過する水の音でしたが、ある種の生き物の速いような声のように聞こえました。もちろん、そうではないことは知っていますが、心臓が1分間に100万回鼓動するのを止めることはできませんでした。

ばかげているように聞こえるかもしれませんが、一緒に部屋にいるかもしれない何かに対して、全力で心の中で叫びました。

ここでは歓迎されません!  
私はあなたを追い出します!

そして、私は再び騒音を聞くことなく、気分が良くなりました。翌朝目が覚めると、脳は論理的にすべてを否定し合理化しようとしていました。しかし、重要なのは、その言葉が私の気分を良くしたということです。その瞬間、その言葉は魔法の呪文になりました。

魔法の呪文にはさまざまな形があります。それらは私たちが自己実現し、目標を明らかにするために役立ちます。何かをするつもりだと自分に言い聞かせれば、実際にできる可能性が高くなります。子どもが転んで、ひじやひざをこすりながら「痛い、痛い、痛いの飛んで行け!」と言えば、本当に痛くなくなる時もあります。

皆さんは他にどんな魔法の呪文を使っていますか?  
読んでいただいてシャンキューです!

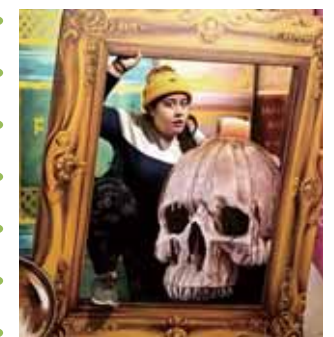

▲こんな時、どんな呪文を使いますか?

### 旬の食材レシピ

#### ほうれん草と玉ねぎのチーズオムレツ

材料(4人前)

卵	4個	★マヨネーズ	大さじ1
玉ねぎ	1/2個	★顆粒コンソメ	小さじ1
ほうれん草	1袋	★とろけるチーズ	50g

作り方

- ①. ほうれん草はかるく下ゆでし、4～5cm幅に切り分ける。玉ねぎはみじん切りにする。
- ②. ボウルに卵と★を入れ、よく混ぜ合わせ、ほうれん草と玉ねぎも入れる。
- ③. 耐熱容器に②を流し入れ、予熱しておいた200℃のオーブンで20分程焼く。

【レシピ考案】  
西九州大学短期大学部 地域生活支援学科 食生活支援コース  
平田ゼミ 岡・鈴木・濱山・前田・松本・安武

西九州大学短期大学部  
公式ホームページはコチラ

お好みでケチャップをかけてもおいしいです。



## 巨勢保育園子育て支援センター『たんぽぽ』

(巨勢町牛島) ☎ 26・4247 FAX 26・4216

■開所 平日9時～16時 ■育児相談 随時

☆サロン ■時間 10時～12時  
■申込 電話(1日(月)以降の平日9時～17時)

- 3日(水) のびのび園庭あそび
- 17日(水) 【赤ちゃんの部屋(1歳3カ月未満)】  
おおきくなったね!おめでとう
- 24日(水) おおきくなるってたのしいね♥

## 春日保育園子育て支援センター『ふたば』

(大和町尼寺) ☎ 62・0062 FAX 62・6992

■開所・園庭開放 平日9時～16時 ■育児相談 随時

☆サロン ■時間 10時～ ■申込 電話(前日まで)

- 4日(木) 誕生会(サロン室でお誕生会)
- 10日(水) 手型で製作遊び
- 17日(水) 製作遊び「等身大のつくし」

## 城西こども園子育て支援センター Kosodate Room『ももたろう』

(西与賀町屋外) ☎ 24・2881 FAX 26・3953

■開所 平日10時～13時、14～16時

☆サロン ■Salon de おにがしま・育児相談 随時

○【ももたろうキッズ】うれしいひな祭り

日時 3日(水) 10時30分  
場所 中央児童センター 電話受付 1日(月)14時(13組)

○【きびだんご(11カ月まで)】ぼかぼかはるですよ～

日時 5日(金) 10時  
場所 城西こども園 電話受付 3日(水) 14時

○【ママリフレッシュサロン】リズムダンス

日時 19日(金) 10時 ※保護者対象(親子で参加可)  
場所 城西こども園 電話受付 15日(月) 14時

○【西与賀子育てサロン支援】みんなともだち

日時 25日(木) 10時(当日受付) 場所 西与賀公民館

○【おにがしま(1歳～就学前)】大きくなるということは…

日時 26日(金) 10時  
場所 城西こども園 電話受付 22日(月) 14時

※詳しくはホームページをご覧ください。

## 鍋島保育園子育て支援センター『どんぐり』

(開成) ☎ 34・5577 FAX 33・2622 ■育児相談 随時

■開所 平日9時～12時30分、13時30分～16時

☆サロン ■時間 10時～11時30分 ■申込 電話(前日まで)

■場所 開成3丁目4丁目ふれあい公民館

- 4日(木) フレームづくり①
- 11日(木) フレームづくり②
- 12日(金) お別れ遠足(神野公園)  
※雨天時:自由あそび

※水筒とタオルをお持ちください。



## 永原学園子育て支援センター『さんこう・ぼばら』

(若宮) ☎ 31・6877 FAX 31・6879

■開所・園庭開放 平日9時～12時30分、13時30分～16時

■育児相談 随時 ■食育相談 第3火曜(14時～16時)

※13時30分～16時の利用は電話申込。

※サークル支援時は職員不在です。

☆サロン ■時間 10時～11時

■申込 電話(1日(月)以降の平日9時30分～17時)

4日(木) } フリーデイ(要申込) 各先着10組  
8日(月) }

16日(火) ミックス(要申込)

17日(水) 「ひょうたん島公園で遊ぼう」各先着10組

19日(金) シニアサロン「ランチョンマット製作」(要申込)

## 小部保育園子育て支援センター 『こべっこ子育てワーク』

(朝日町) ☎ 29・9595 FAX 25・0766

■開所 平日9時～16時 ■育児相談 随時

☆サロン ■時間 10時～

■申込 電話

3日(水) 子育てが楽しくなるはなし  
「心ってなあに?心ってどう育つの?」②

17日(水) 子育てが楽しくなるはなし  
「ちょっと待って☆今のママの言葉 大丈夫?」①

24日(水) 子育てが楽しくなるはなし  
「ちょっと待って☆今のママの言葉 大丈夫?」②

31日(水) 親子でリフレッシュ

## あおぞら保育園子育て支援センター『あおぞら』

(兵庫町藤木) ☎ 30・7372 FAX 30・6033

■開所 平日9時～16時

■食育相談 要予約 ■育児相談・保育園見学 随時

☆サロン ■時間 10時～

■申込 電話(2日(火)以降の平日9時30分～16時)

10日(水) 水曜日の子育てサロン

～新聞紙の世界へようこそ～

17日(水) Youは何しに砂場へ?～思っきり発散あそび～

24日(水) 『今』を切り取り♥～成長記録を作ろう!!～

## 開成保育園子育て支援センター『えだまめ』

(鍋島町八戸溝) ☎ 36・6114 FAX 36・6116

■開所 平日9時～16時 ■育児相談 ☎ 32・5343

☆サロン ■時間 10時～11時30分

■申込 電話(前週木曜以降の14時～16時)

2日(火) 赤ちゃんサロン

9日(火) 折り紙あそび

16日(火) お別れ遠足

23日(火) どれだけ大きくなったでしょう(身体計測)

## 佐賀市社会福祉協議会子育て支援センター

(諸富町為重) ☎ 34・8211 FAX 34・8222

■育児相談 随時 ■各サロンの開始時間 10時30分～

諸富ふれあい広場

開館 火～土 10時～16時 ☎ 34・8211

2日(火) わらべうた(1歳くらいまで)

10日(水) 布おもちゃで遊ぼう

17日(水) さようならありがとう会

19日(金) 絵本を楽しむ



大和まほろば広場

開館 月・水・金 10時～16時 ☎ 62・0461

3日(水) 音遊び ※要予約。予約開始 1日(月) 10時～

みつせスマイルキッズ広場

開館 月 2回 10時～16時 ☎ 51・6001

9日(火) 自由に遊ぼう

23日(火) 開館日



## 川原保育所子育て支援センター

(川原) ☎ 41・8320 FAX 41・8326

■開所 平日9時～16時 ■園庭開放 平日10時～15時

■対象 未就園児と保護者 ■育児相談 随時

☆川原子育てサロン ■時間 10時～12時

■申込 電話(1日(月)以降平日9時～16時)

○【おおきくなったね】 ※1歳3カ月以上

手型製作・運動遊び・絵本

■日程 10日(水) ■場所 中央児童センター

○【育児相談】(予約不要) ※看護師も対応します

■日程 17日(水)

■場所 中央児童センター(2階多目的室)

○【おおきくなったね】 ※1歳3カ月以上

手型製作・運動遊び・絵本

■日程 19日(金) ■場所 巨勢公民館

## 城東保育所子育て支援センター

(東佐賀) ☎ 40・0415 FAX 23・3483

■開所 平日9時～16時 ■園庭開放 平日10時～15時

■対象 未就園児と保護者 ■育児相談 随時

☆城東子育てサロン ■時間 10時～12時

■申込 電話(1日(月)以降 平日9時～16時 先着順)

日程	対象	内容
2日(火)	みんなの広場(全年齢)	園庭で遊ぼう
4日(木)	わくわくサロン(1歳3カ月以上)	大きくなったね!
16日(火)	赤ちゃんサロン(1歳3カ月未満)	大きくなったね!



※11日(木)は嘉瀬公民館「かせっこマーチ・ベビー」へ出向きます。

※新型コロナウイルス感染症対策のため、内容の変更や縮小・人数制限をする場合があります。

## 富士ふれあい一む

開館 月～金 10時～16時 ☎ 58・2311

3日(水) タッチケア&デコカレンダー作り ※オイル代300円  
乳幼児健康相談

4日(木) 休館日

12日(金) 手作りお掃除グッズを作ろう

15日(月) 親子でリズムダンス

19日(金) Book Café～さいとうしのぶの世界～



## むっごろう広場 第1・3月曜 赤ちゃん広場 第2・4月曜

開館 10時～15時30分

(ほほえみ館 ☎ 32・6670)

8日(月) 育児相談(10時30分～先着5組)

29日(月) 休館日

## 佐賀市子育て支援センター『ゆめ・ぼけっと』

■開館時間 10時～17時 ■休館日 日曜、祝日

■育児相談 随時 ■対象 未就学児と保護者

子育てサークル支援 ☎ 40・7389 FAX 28・2911

日程	場所	サークル名
3日(水)	神野公民館	神野ほっとサロン (赤ちゃんサークル)
10日(水)	赤松公民館	赤松子育てサロン
11日(木)	金立公民館	きんりゅうハッピーマミー
17日(水)	高木瀬公民館	高木瀬赤ちゃんサロン

### ①サガンパパサロン in ゆめぼけっと

■対象 未就学の子どもとお父さん(参加無料)

■日時 13日(土) 11時～12時

■定員 先着10組程度

■テーマ 「成長を祝う会 おおきくなったね!!」

■対応 ゆめ・ぼけっとと保育士

■申込 1日(月)10時以降、電話またはセンター窓口で受付

### ②ゆめ・ぼけっと育児講座 ママの手は魔法の手

■対象 生後3～8カ月未満の乳児とお母さん(未受講者)

■日時 16日(火) 10時30分～12時

■定員 先着8組 ※バスタオル2枚をお持ちください。

■講師 助産師 石橋 美幸さん

■参加料 オイル代200円

■申込 1日(月)10時以降、電話またはセンター窓口で受付

### ③ゆめ・ぼけっと育児講座 プレママパパ沐浴体験会

■対象 初産で6月末までに出産予定の夫婦(参加無料)  
(1人でも参加できます)

■日時 27日(土) 10時～11時

■定員 先着6組 ※バスタオル1枚をお持ちください。

■申込 8日(月)10時以降、電話またはセンター窓口で受付

《以下共通》

■場所 ゆめ・ぼけっと多目的室(エスプラッツ2階)

◎申し込み・問い合わせ

子育て支援センター「ゆめ・ぼけっと」

① ☎ 40・7389 ②・③ ☎ 40・7287





# わくわく 市報さが QUIZ

「市報さが」3月1日号に関する問題です。  
3つの問題に答えてプレゼントをGETしよう！

- ①乙文殊宮の上宮は合格祈願の書き込みで埋め尽くされ「○○堂」と呼ばれています。(○○に入る文字は何でしょう。)
- ②3月1日(月)から証明書等交付窓口で「○○○○○○○決済」をはじめます。(○○○○○○○に入る文字は何でしょう。)
- ③「備えあれば、○○○○なし！」は今号で最終回。元気なうちから予防に取り組みましょう！(○○○○に入る文字は何でしょう。)

## 応募のしかた

3月7日(日)(当日消印有効)までに、はがきまたは電子メールに、クイズの解答、郵便番号、住所、氏名、年齢、電話番号、今月掲載した記事に対するご意見・ご感想、希望するプレゼント名を書いてご応募ください。  
郵 送：〒840-8501 佐賀市役所 秘書課 広報係「市報さがクイズ」係  
メール：shihou\_quiz@city.saga.lg.jp  
※応募は、1人1件に限る。同一の電話番号やメールアドレスでの重複応募不可。架空の応募者情報、または応募者本人以外の住所・名前・電話番号・メールアドレスでの応募不可。記入もれは抽選の対象外です。

## 2月1日号のクイズの答え

- ① おとうふ
- ② ひなまつり
- ③ まるごと

136通の応募があり、正解者133人の中から当選者に商品を送付します。当選者の発表は、商品の発送をもってかえさせていただきます。

読者のみなさんへ

●表紙のかわいいおとうふの絵に引き込まれるようにチャットボット「しつぎおとうふ」くんの記事を読みました。いろいろ分からず戸惑う事は人に尋ねて解決してきた私ですが、このコロナ禍の自粛生活でスマホの使い方もちよつとは上達してきました。これからはおとうふくんの力を借りてみるのもおもしろそうです。(Tさん)

●「しつぎおとうふ」くんの誕生、嬉しいです。各手続きや方法が分かりやすくなりました。うですわね！(Jさん)

●今回は海苔作り体験を申し込みました。前回はドライインシネマに申し込んで、子どもと初めて車から見る映画を楽しんできました。貴重な体験ができてとても満足しています。子どもにいろいろな経験をさせてあげたいので市報の情報があります。これからは佐賀の情報を楽しみにしていきます。(Kさん)

## 《佐賀市広報番組》

- |                                   |   |  |
|-----------------------------------|---|--|
| TV サガテレビ (3ch)                    | <ul style="list-style-type: none"> <li>•さがCityテレビ</li> <li>•佐賀市情報BAN</li> <li>•知ろう！佐賀なう</li> <li>•おさんぽさがし</li> </ul>            | 水曜 かつかちプレス内 17時49分～<br>木曜 めざましテレビ内<br>火曜 ぶんぶんワイド内 17時45分ころ<br>第2月曜から3週間              |
| ぶんぶんテレビ (11ch)                    |   |  |
| FM佐賀 (77.9MHz)                    | <ul style="list-style-type: none"> <li>•Goodmorning SAGA CITY</li> <li>•SAGA“C”WAVE</li> <li>•出前放送</li> <li>•ちょっといい朝</li> </ul> | 水曜 8時30分～(5分間)<br>月曜 16時10分～(10分間)<br>現場からの生放送(年1回・1時間)<br>月～金曜 8時～<br>※約2分間、市政情報を紹介 |
| NBCラジオ佐賀 (1458kHz・NBC佐賀FM93.5MHz) |   |  |
| えびすFM (89.6MHz)                   |   |  |



この冊子には「佐賀の間伐材」が使用されています。1部当たり19.4円で作成しています。(ただし人件費など間接経費は含まれていません)

## 今月のプレゼント

佐賀バルーンズ自由席ペアチケット(12組)

日時：3月24日(水) 19時～  
会場：SAGAプラザ (総合体育館)

対戦相手：香川ファイブアローズ



佐賀県出身の #11 徳川選手

ジャムアソートセット(4人)

佐賀産のイチゴ・ミカン・梨を使用した、無添加の手作りジャムのセットです。



◎商品に関する問い合わせ  
NPO法人佐賀中部障がい者ふくしネット ☎20・2987

## 3月の相談コーナー

＜市民相談＞ ◎予約・問い合わせ 市民生活課 市民相談コーナー ☎40・7085 (直) 平日9時～16時30分  
※法律相談以外は当日先着順で受付。受付は開始15分前から終了30分前まで。  
※相談時には、手洗いとマスクの着用をお願いします。

本庁1階 市民相談コーナー (南玄関東側)	各支所での相談
○人権・心配ごと相談 2・9・16・23・30日(火) 13時30分～16時30分	○人権・行政相談 ■諸富支所 26日(金) 13時30分～15時30分 ■大和支所 18日(木) 10時～12時 ■三瀬公民館 10日(水) 9時30分～12時 ■川副支所 10日(水) 9時30分～12時 ■東与賀保健福祉センター 17日(水) 13時30分～16時
○税務相談 3・17日(水) 13時30分～16時30分	○行政相談 ■富士支所 24日(水) 10時～12時 ■久保田老人福祉センター 10日(水) 10時～12時
○土地建物相談 8・22日(月) 13時30分～16時30分	
○行政相談 5・12・19日(金) 13時30分～16時	
○司法書士による相談 24日(水) 13時30分～16時30分	
○行政書士による相談 26日(金) 14時～16時	
○土地家屋調査士による相談 15日(月) 13時30分～16時30分	
○暴力に関する相談 月～水・金 9時～16時30分	
○法律相談【1枠20分の予約制】 ■対象 市民(同一人は年度3回まで。相談は本人が来庁) ■予約受付 相談日前週の金曜9時から(電話予約可)。 ※交渉・手続代行等は不可。 ※弁護士職務規程により相談に応じられない場合あり。	■本庁 4・18日(木) 10時～12時 4・11・18・25日(木) 13時30分～15時30分 ■川副支所 11日(水) 13時30分～15時30分

## ＜納税の土・日曜、夜間相談(市県民税・固定資産税・軽自動車税・国民健康保険税)＞

○土・日曜 7日(日)・27日(土)・28日(日) 9時～12時/13時～16時	○平日夜間 毎週火曜 17時15分～19時 23日(火)～31日(水)(火曜を除く) 17時15分～18時
相談窓口	納税課(3階) 保険年金課(1階16～19番窓口)
問い合わせ	整理一～三係 ☎40・7076～7077 FAX25・5408 ☎nozei@city.saga.lg.jp
	収納整理係 ☎40・7273 FAX40・7390 ☎hoken@city.saga.lg.jp

## ＜商品の購入・契約等のトラブル・不当架空請求等の消費生活相談＞

- ①佐賀市消費生活センター(駅前中央1丁目8-32)  
☎40・7087 FAX40・2050  
☎seikatsuanzen@city.saga.lg.jp  
※原則、来所(要予約)・電話による相談です。  
■相談 月～金 9時～16時(祝日は除く)  
■弁護士相談会 第1～4水曜 14時～16時(4人まで)  
■夜間弁護士相談会 18日(水) 18時～20時(3人まで)
- ②各支所での相談(時間：9時～15時)  
※前日12時までに要予約(☎40・7087)  
■諸富 11・25日(木) ■川副 1・8・15・22・29日(月)  
■大和 3・10・17・24・31日(水) ■東与賀 4・18日(木)  
■富士 9・23日(火) ■久保田 5・19日(金)  
■三瀬 12日(金)

## ＜労働相談・経営相談＞

- 日時 10・24日(水) 18時～21時
- 場所 産業支援相談室(アイ・スクエアビル5階)
- ①労働相談(相談員：社会保険労務士)  
※新型コロナウイルス感染症の影響による労働相談も受け付けています。
- 電話相談 ☎40・7079(窓口開設時間のみ)
- メール相談(24時間受付)  
☎shoko-mag@city.saga.lg.jp
- ◎問い合わせ 商業振興課 ☎40・7102
- ②経営相談(相談員：中小企業診断士)  
※要予約(☎40・7079)
- ◎問い合わせ 工業振興課 ☎40・7101



メール相談

## ＜建物についてのトラブル相談＞

- 相談内容：隣接建物に対するトラブルや建物の疑問について
- 日時 17日(水) 14時～16時
- ◎場所・問い合わせ 建築指導課 指導係(本庁5階)  
☎40・7170 FAX40・7392  
☎kenchikushido@city.saga.lg.jp
- ＜マンション管理相談＞
- 相談内容：マンションの管理・運営等について(予約制：先着3組)
- 日時 21日(日) 13時30分～16時30分(毎月第3日曜)
- ※予約制：先着3組(相談員：マンション管理士)
- 場所 佐賀市民活動プラザ(佐賀商工ビル7階)
- ◎問い合わせ 本庁 建築住宅課 住宅政策係  
☎40・7291 FAX40・7392 ☎kenchikujutaku@city.saga.lg.jp

※新型コロナウイルス感染症への対策として、中止となる場合がありますのでご了承ください。



3月/12金 ~ 14日 sun

10:00→16:00

# さが駅前 うまいもん市場

佐賀駅南口に、佐賀の農畜産物や手芸品等の展示販売、佐賀のお肉を楽しめるコーナーが来店予定！  
また、南口からまちかど広場までの歩道にはキッチンカー、まちかど広場にはオープンカフェが登場。  
街なかに続く道を、おいしく、おしゃれに彩ります。

期間中は佐賀駅前を考えるパネルディスカッションを開催。どんな駅前になってほしいか、皆さんの意見を聞かせてください。

佐賀駅南口が楽しくおいしくにぎわう3日間。佐賀の味覚と春を感じに、「さが駅前うまいもん市場」にお越しください。

アンケートに答えたら  
花苗をプレゼント！  
※先着順、なくなり次第終了



佐賀駅

南口駅前広場

佐賀のお肉料理販売  
乳しぼり体験  
乳製品の試食販売

コムボックス

歩道

地元農畜産物など  
展示販売

佐賀市農産物フェア

同時開催

場所：コムボックス東側

13日(土) 13時～17時  
14日(日) 10時～17時  
市内の農家さんが野菜や  
果物、加工品を  
販売。



先着 65人

春の寄せ植え体験

場所：駅前まちかど広場

13日(土) 10時～  
緑の募金にご協力  
ください。



期間中(9時～17時)は東側車道(2車線)が  
1車線へ減少します

歩道

キッチンカーによる移動販売

駅前まちかど広場  
(オープンカフェ)

■パネルディスカッション 「生まれ変わる佐賀駅周辺をどう活用するか」  
14日(日) 13時30分～15時30分 場所：駅前まちかど広場  
※雨天時はえきマチ1丁目西館で開催

問い合わせ 佐賀駅周辺整備構想推進室 ☎40・7007 FAX40・7381 ✉sagaeki@city.saga.lg.jp

## 3月の納期

- 市県民税(普徴)随2期、固定資産税 随1期
- 国民健康保険税(普徴)第10期
- 後期高齢者医療保険料(普徴)第12期

納期限：3月31日(水)

※安心・便利な口座振替をおすすめします。

## 人口データ

人口	231,595人 (-69)	男	109,348人 (-21)
世帯	101,884 (+22)	女	122,247人 (-48)

※令和3年1月末日現在の人口、世帯数。  
( )内は前月との差。

リサイクル適性(A)

この印刷物は、印刷用の紙へ  
リサイクルできます。

UD FONT  
by MORISAWA